

# VÝKAZ DOSAVADNÍHO A NOVÉHO STAVU ÚDAJŮ KATASTRU NEMOVITOSTÍ

Dosavadní stav				Nový stav										
Označení pozemku parc. číslem	Výměra parcely		Druh pozemku Způsob využití	Označení pozemku parc. číslem	Výměra parcely		Druh pozemku Způsob využití	Typ stavby Způsob využití	Způsob určení výměry	Porovnání se stavem evidence právních vztahů				
	ha	m <sup>2</sup>			ha	m <sup>2</sup>				Díl přechází z pozemku označeného v katastru nemovitostí	dívější poz. evidenci	Číslo listu vlastnictví	Výměra dílu	
26/1	44	14	ostatní poz. komunikace	26/1	41	76	ostatní poz. komunikace							
				26/3	2	38	ostatní poz. komunikace		26/1	10001	2	38		
	44	14			44	14								

### Seznam souřadnic (S-JTSK)

Souřadnice pro zápis do KN				
Č. bodu	Y	X	kód kv.	Poznámka
92-56	674601.78	1019143.85	3	sloupek plotu
92-128	674606.18	1019112.65	3	sloupek plotu
1	674609.43	1019146.17	3	mezník plastový
3	674613.93	1019118.99	3	mezník plastový

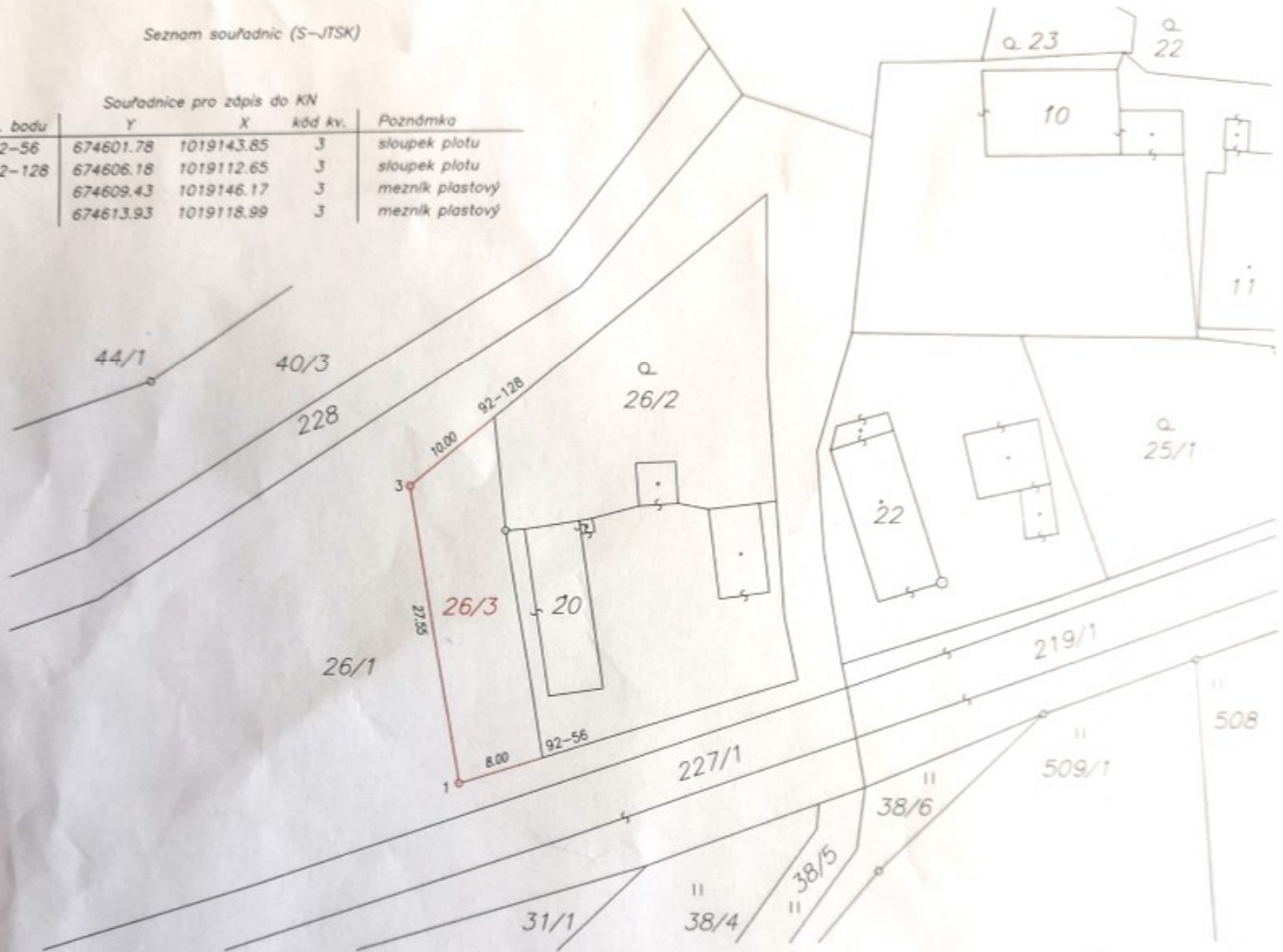

GEOMETRICKÝ PLÁN pro rozdělení pozemku	Geometrický plán ověřil úředně oprávněný zeměměřičský inženýr:	Stejnopis ověřil úředně oprávněný zeměměřičský inženýr:
	Jméno, příjmení: <b>Ing. Petr Fejtek</b>	Jméno, příjmení: <b>Ing. Jan Netuka</b>
	Číslo položky seznamu úředně oprávněných zeměměřičských inženýrů: <b>2274/05</b>	Číslo položky seznamu úředně oprávněných zeměměřičských inženýrů: <b>1873/1999</b>
	Dne: <b>9.8.2021</b> Datum: <b>26/2021</b>	Dne: <b>17.8.2021</b> Datum: <b>277/2021</b>
	Tento stejnopis odpovídá právním předpisům.	
	Tento stejnopis odpovídá geometrickému plánu v elektronické podobě uloženému v dokumentaci katastrálního úřadu.	
Vyhotovitel: <b>Geošrafo s.r.o. Zemědělská 1091 500 03 Hradec Králové</b>	Katastrální úřad souhlasí s obsahem parcel.	
Číslo plánu: <b>132-15588/2021</b>	<b>KÚ pro Královéhradecký kraj</b> <b>KP Jičín</b> <b>Miloslava Purkrtové</b> <b>PGP-874/2021-604</b> <b>2021.08.16 15:41:09 CEST</b>	
Okres: <b>Jičín</b>		
Obec: <b>Kostelec</b>		
Kat. území: <b>Kostelec u Jičíněvsí</b>		
Mapový list: <b>Jičín 9-9/31</b>		
Dosaovním vlastníkům pozemků byla poskytnuta možnost seznámit se v terénu s průběhem navrhovaných nových hranic, které byly označeny předepsaným způsobem: dle seznamu souřadnic		
	Ověření stejnopisu geometrického plánu v listinné podobě 	